

MODIFICACIONES EN LAS REGLAS DE JUEGO

LIGA AMATEUR PLATENSE
DE FÚTBOL 25/26



REGLA 3 Los Jugadores

Las competencias tienen la opción de aplicar las pautas para la disposición de que solo el capitán puede acercarse al arbitro

Consideraciones: Con el objetivo de mejorar la conducta sobre el terreno de juego, potenciar la cooperación y reforzar la relación entre los jugadores y el arbitro, se exhorta a las competencias a que utilicen las pautas para la disposición de que solo el capitán pueda acercarse al árbitro.

REGLA 5 El árbitro



Los árbitros usarán una señal para indicar la cuenta atrás de los últimos cinco segundos de la restricción de ocho segundos en los que los guardametas pueden controlar el balón con las manos o los brazos.

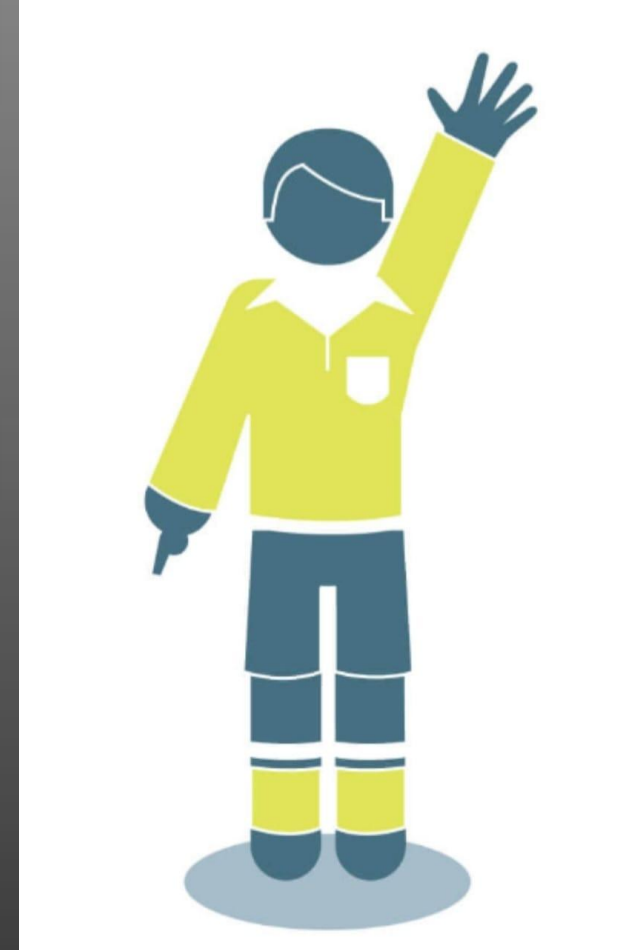

REGLA 8 Inicio y reanudación del juego

Balón a tierra



Si, al detener el juego, el balón esta:

- ▶ En el área penal, el arbitro concederá un balón a tierra al guardameta del equipo defensor dentro de su área penal;
- ❖ Cambios 2025/26
- ▶ Fuera del área penal, el arbitro concederá un balón a tierra a favor de un jugador del equipo que tenga la posesión o la haya ganado, siempre que el árbitro pueda determinarlo; en caso contrario, dejará caer el balón ante un jugador del equipo que lo tocó por última vez. El balón deberá tocar el suelo en el lugar en el que se encontraba cuando se detuvo el juego



REGLA 9 Balón en juego

- ▶ Si, sin intención de interferir de forma antirreglamentaria, un miembro del cuerpo técnico, suplente, jugador sustituido o expulsado o jugador temporalmente fuera del terreno de juego toca un balón que está claramente a punto de salir del campo, la acción se sancionara con un tiro libre indirecto. No habrá sanción disciplinaria.



- ▶ ***Consideraciones:*** En ocasiones, un entrenador, suplente o jugador que se encuentra temporalmente fuera del terreno de juego (entre otros) toca el balón que está a punto de salir del campo, con la intención de contribuir a que el juego se reanude rápidamente. En estos casos, se concederá un tiro libre indirecto , pero no habrá sanción disciplinaria, a menos que esta se imponga por no respetar de forma persistente los límites del área técnica.

REGLA 12 Faltas y conducta incorrecta



- ▶ Se concederá un saque de esquina al equipo rival cuando el guardameta controle el balón con las manos o los brazos durante mas de ocho segundos.
- ▶ **Consideraciones:** si un guardameta controla el balón con las manos o los brazos durante mas de ocho segundos, el árbitro concederá un saque de esquina en el lugar del terreno de juego más cercano a la posición que tenía el guardameta cuando se le sancionó. El árbitro no adoptará medidas disciplinarias a menos que el guardameta repita la infracción. Para ayudar al guardameta, el árbitro indicará la cuenta atrás de los últimos cinco segundos con la mano alzada



- ▶ El IFAB desea aclarar la Regla 10 El resultado de un partido y la Regla 14 El penal, en relación con la situación en la que el ejecutor del penal golpea el balón de manera involuntaria con los dos pies simultáneamente o el balón le toca el pie o la pierna de apoyo justo después de ejecutar el lanzamiento.
- ▶ Hasta el momento se consideraba un tiro libre indirecto al equipo rival o, en el caso de la tandas de penales, registran el lanzamiento como fallado.
- ▶ Sin embargo, esta sección de la Regla 14 está pensada fundamentalmente para aquellas situaciones en las que el ejecutor del penal juega el balón por segunda vez de manera voluntaria, antes de que lo toque otro jugador (p. ej. Tras rebotar en los postes o el travesaño sin que haya tocado en el guardameta).



Por tanto, el IFAB desea aclarar los procedimientos en las siguientes situaciones;

- ▶ El ejecutor del penal golpea el balón de manera involuntaria con los dos pies simultáneamente o el balón le toca el pie o la pierna de apoyo justo después de ejecutar el tiro:
 - ❑ Si el balón entra en la portería, se repetirá.
 - ❑ Si el balón no entrara en la portería, se concederá un libre indirecto (a menos que el arbitro conceda ventaja cuando la acción beneficie claramente al equipo defensor) o, en el caso de las tandas de penales, el lanzamiento se registrara como fallado.



El lanzador golpea el balón de **manera voluntaria** con los dos pies simultáneamente o lo juega por segunda vez de **manera voluntaria** antes de que lo toque otro jugador:

- ❑ Se concederá un libre indirecto (a menos que el árbitro conceda ventaja cuando la acción beneficie claramente al equipo defensor) o, en el caso de las tandas de penales, el lanzamiento se registrará como fallado